

SPACE

台灣牙e通  
課程部

SPACE



課程部在做什麼🤔

我們的執行項目包含……

---

實體  
課程

線上  
課程

平台  
服務



Lecture 大演講  
Hands-on 實作課  
互動式課程

\*\*\*\*\*

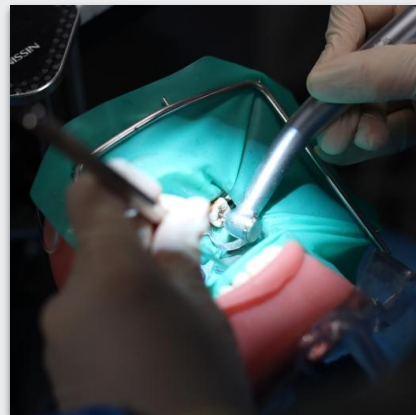





## Vertical 2 全解析

- 2022/7/8 Dr.徐志中 - 怪物又進化了！？從材料學與技術層面看門道 1:01:49
- ▶ 2022/8/5 Dr.曹瑞彬 - 平地起高樓：嚴重下顎後牙區的骨缺損重建 1:07:10
- 2022/9/2 Dr.林泰誠 - 嚴重下顎後牙區骨缺損重建：如何補高高 0:46:39
- 2022/10/7 Dr.陳敏嘉 - 下顎前牙困難缺損區植牙——通關解碼 0:48:51
- 2022/11/4 Dr.陳百立 - 上顎後牙區鼻竇底提升術與垂直骨增高 1:34:41
- 2022/12/2 Dr.戴得育 - 上顎前牙區垂直補骨之美麗與哀愁
- 2023/1/6 Dr.官語晨 - 軟組織變形還原——在大範圍拔牙之後

## 2022/8/5 Dr.曹瑞彬 - 平地起高樓：嚴重下顎後牙區的骨缺損重建

講師陣容：曹瑞彬醫師

注意事項：報名課程並完成繳費，至『我的課程』中觀看課程，點擊開始觀看影片168小時內無限次數觀看，168小時後權限失效。



## 廠商



## 學公會



SPACE



捷運台電大樓站



我們在哪裡？



SPACE

教室



辦公室

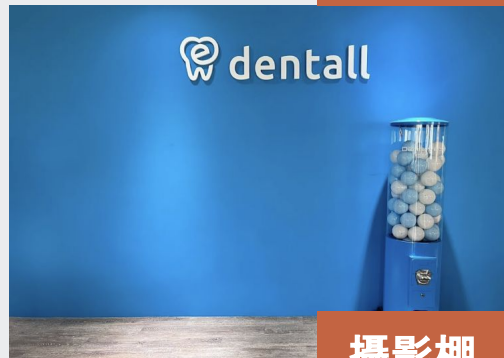

攝影棚

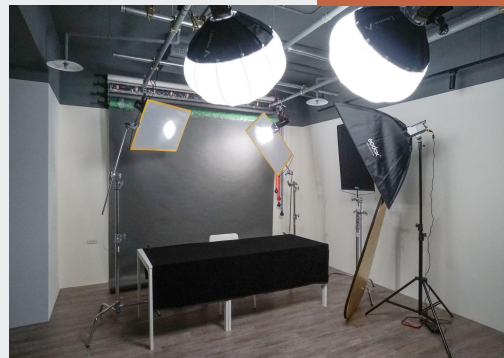

# 工作之餘，我們還有……

每季部門聚餐  
不定期活動日  
節慶相關活動



SPACE



課程企劃



## 課程籌備

講師溝通  
課程規劃  
課程行銷  
設備教材

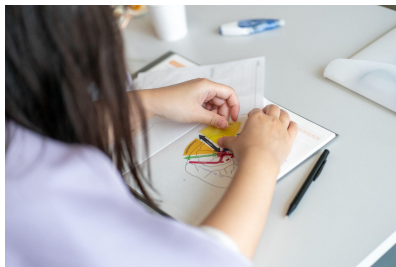

細心 與 創意 的總和！

## 課程舉辦

流程控管  
場地佈置  
攝影紀錄  
餐點安排



## 課程企劃 課程體驗流程

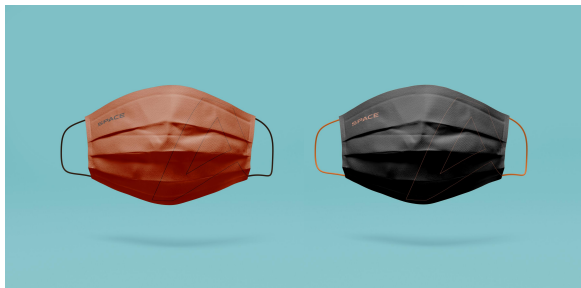

讓 講師 與 學員 感受用心！

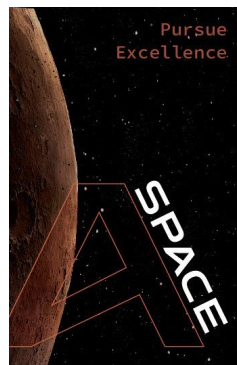
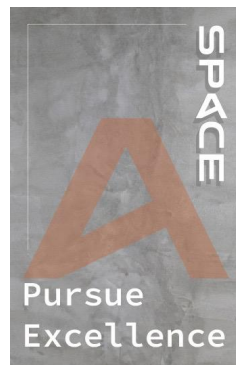

SPACE





除了辦 **課程**  
我們也會……



SPACE



課程行銷

## 行銷在做什麼？

創意：  
文案、設計

社群經營

廣告投放

數據分析

公關

影音行銷

品牌行銷

專案分析

👉 包括但不限於以上  
行銷就是包羅萬象又瞬息萬變 😊



## 怎樣能成功行銷出一個 產品？

受眾是誰

痛點是什麼

對自己產品的優劣勢分析

掌握整體市場面貌

有哪些競品

善用數據分析工具

廣告投放工具使用

良好的內容文案與行銷素材

行銷階段的掌握

行銷活動 台灣牙e通 (784382965353374) 剛剛更新 捨棄草稿 檢查並發佈

搜尋和篩選 最早：2021年2月26日 - 2024年3月26日

行銷活動 廣告組合 廣告

+ 建立 (圖) 編輯 規則

| 關 / 開                    | 行銷活動   | 開始時間       | 結束時間       | 投遞狀態  | 花費金額      | 成果          | 曝光次數   |
|--------------------------|--|------------|------------|-------|-----------|-------------|--------|
| <input type="checkbox"/> | 2024 化繁為簡- 膠原蛋白的軟組織手術應用 東...                     | 2024年3月28日 | 2024年4月3日  | 已排定時間 | NT\$0     | 連結點擊        | —      |
| <input type="checkbox"/> | 最新iTero Lumina口掃機產品發表會 課程宣傳 ...                  | 2024年3月26日 | 2024年4月20日 | 進行中   | NT\$0     | 連結頁面瀏覽      | —      |
| <input type="checkbox"/> | Achieving Predictable Aesthetics and Function... | 2024年3月26日 | 2024年3月31日 | 進行中   | NT\$0     | 連結頁面瀏覽      | —      |
| <input type="checkbox"/> | 矯正醫師的多重困難宇宙 報名最後倒數                               | 2024年3月18日 | 2024年3月22日 | 已完成   | NT\$500   | 連結頁面瀏覽      | 56 次   |
| <input type="checkbox"/> | 可預期美觀區植牙及軟硬組織處理 2024 Jun. ...                    | 2024年3月17日 | 2024年3月24日 | 已完成   | NT\$1,762 | ThruPlay 次數 | 4,893  |
| <input type="checkbox"/> | 高效數位流程入門攻略 2024 課程宣傳2 流量                         | 2024年3月15日 | 2024年3月21日 | 已完成   | NT\$1,211 | 連結頁面瀏覽      | 229 次  |
|                          |  |            |            |       |           |             | 10,416 |
|                          |  |            |            |       |           |             | 26,291 |
|                          |  |            |            |       |           |             | 15,217 |



**自體齒移植後，幾天之內要開始做 Endo?**

**Case summary**

如果自體移植齒沒在？天內開始做 Endo 會怎麼樣...

**一探究竟 >>**

廖婉萱 醫師

SPACE 案例研討會

dental\_space

dental\_space 回覆  
自體齒移植後，幾天之內要開始做 Endo?

潘佳 #上圖 的案情分享，  
廖醫師整理了幾個重點給大家！  
也可以追蹤廖婉萱醫師 @betty\_wan\_chuen\_jiao  
在卡爾化的臨床筆記中  
收看更多 Endo 小知識！

#案例研討會 #根管治療 #Endodontics

fangching\_0514 看完案例再來看 summary，好懂

sarah6323 整理的好詳細

bx\_1006 多謝更分上下篇

查看完整報告

加強推廣貼文

betty\_wan\_chuen\_jiao 和其他 97 人都讚

3月18日

留言...



## 老施好 BPR 課程花絮

施柏聖醫師

dental\_space  
Feb 23 · 14 min read

**國慶限定**

2023 — October.01-10

線上課程  
年度最殺折扣來啦

**Molar tilting 導致的空間不足無法植牙，該怎麼辦？**

沒空間植牙啊 qq~

dental\_space

**牙醫國考 領取辦法**

活動日期：即日起 ~ 12/17 (12/18 統一開通權限)

- ✓ 追蹤 @dental\_space
- ✓ 按讚 + 分享此篇貼文至限動
- ✓ 截圖私訊小天使，並留下您「姓名、手機」，以便查詢登記唷！

簡單三步，即可享有 **免費完整會員資格到國考結束！**

dental\_space

dental\_space

dental\_space 您知道一階國考全國通過率只有50%上下嗎？  
1個月提升能力的考古神器，  
讓您成為全國考生前50%！

一起動手！  
分享貼文 + 追蹤我們  
<https://denti.tw/g8Q6V9jZ>

在最後衝刺期間  
送國考戰士們福利啦！  
別落入一考再考的怪圈  
SPACE帶您一次過！

透過牙醫國考平台  
學生不能練習歷屆考題  
還能即時收到答案回饋 & 觀看詳解

學醫們也能分享詳解說明  
同儕間教學相長，還可以累積積分  
為自己畢業後的職業生涯鋪路！

- 完整會員資格 領取辦法
- 追蹤 @dental\_space
- 按讚貼文 + 分享此貼文至限動

查看完整報告

加強推廣貼文

taiwandsa 和其他 209 人都讚

2023年11月29日

留言...

| 基本資訊                    |               |                                 | 貼文成效指標 (百分比) |    |        |        |    |       |    |         | 廣告成效指標 (金額) |             |    |               |    |    |
|-------------------------|---------------|---------------------------------|--------------|----|--------|--------|----|-------|----|---------|-------------|-------------|----|---------------|----|----|
| 課程                      | 內容<br>(附上超連結) | 廣告設定<br>目標/預算/成效目標/天數/受眾        | 不重複CTR       |    | 參與率    | 互動率    |    | 點擊率   |    | 每觸及千人成本 |             | CPC<br>總互動數 |    | CPC<br>連結點擊次數 |    |    |
|                         |               |                                 | 比率           | 評語 |        | 比率     | 比率 | 評語    | 比率 | 評語      | 金額          | 評語          | 金額 | 評語            | 金額 | 評語 |
| dentail_space國考活動       | IG            | 知名度/單日150/10天/上課名單+粉專互動+FB/IG   | 0.09%        | 加強 | 2.78%  | 3.67%  | 中上 | 0.09% | 加強 | 30      | 優秀          | 1           | 優秀 | 34            | 加強 |    |
| 2024 May 老施好 BPR        | 短影片           | 知名度/單日500/8天/上課名單+上課名單1%+粉專     | 0.37%        | 加強 | 57.16% | 85.64% | 優秀 | 0.37% | 加強 | 134     | 加強          | 0.2         | 優秀 | 36            | 加強 |    |
| 2024 May 老施好 BPR        | 長影片           | 知名度/單日500/6天/上課名單+上課名單1%+粉專     | 0.35%        | 加強 | 42.42% | 68.87% | 優秀 | 0.37% | 加強 | 171     | 加強          | 0.2         | 優秀 | 46            | 加強 |    |
| 2024 May 老施好 BPR        | Banner        | 流量/總金額1000/1天/上課名單+觀看BPR影片10    | 2.37%        | 優秀 | 1.44%  | 2.97%  | 中上 | 2.66% | 優秀 | 174     | 加強          | 6           | 中下 | 7             | 中上 |    |
| 矯正醫師的多重困難宇宙             | Banner        | 知名度/總預算2500/15天/總預算2500/粉專互動+   | 0.12%        | 加強 | 0.08%  | 0.12%  | 加強 | 0.12% | 加強 | 25      | 優秀          | 21          | 加強 | 21            | 加強 |    |
| MRC兒牙矯正入門心法             | medium案例文     | 流量/單日200/14天/上課名單+IG/FB粉專互動+矯   | 2.76%        | 優秀 | 1.83%  | 3.26%  | 中上 | 3.17% | 優秀 | 149     | 加強          | 5           | 中下 | 5             | 中上 |    |
| 矯正醫師的多重困難宇宙             | 3支子廣告 課程搶先看影片 | 知名度/總預算1500/6天/粉專互動+IG互動+上課     | 0.04%        | 加強 | 5.19%  | 6.75%  | 中上 | 0.04% | 加強 | 20      | 優秀          | 0.3         | 優秀 | 47            | 加強 |    |
| 矯正醫師的多重困難宇宙             | Banner        | 流量/單日833/1天/粉專互動+上課名單+TAO影片     | 1.36%        | 中上 | 1.18%  | 1.76%  | 中下 | 1.54% | 中上 | 94      | 中下          | 5           | 中下 | 6             | 中上 |    |
| 牙科攝影全攻略《美學進階班           | Banner        | 知名度/單日200/5天/上課名單+上課名單1%+粉專     | 0.04%        | 加強 | 0.04%  | 0.05%  | 加強 | 0.04% | 加強 | 23      | 優秀          | 46          | 加強 | 60            | 加強 |    |
| 牙科攝影全攻略《美學進階班           | Banner+icon   | 流量/總金額1000/1天/上課名單+粉專互動+IG互動    | 3.44%        | 優秀 | 3.44%  | 4.12%  | 中上 | 3.73% | 優秀 | 150     | 加強          | 4           | 中上 | 4             | 優秀 |    |
| 2024 Feb. 基礎DSD         | 多圖輪播、Medium   | 流量/單日200/9天/上課名單+IG粉專互動+DSD影    | 2.61%        | 優秀 | 4.98%  | 8.76%  | 中上 | 2.99% | 優秀 | 164     | 加強          | 2           | 中上 | 5             | 中上 |    |
| 2024 Feb. 基礎DSD         | 早鳥最後倒數：小知識、特  | 流量/單日150/8天/上課名單+IG粉專互動+DSD影    | 1.93%        | 中上 | 1.47%  | 2.54%  | 中下 | 2.03% | 中上 | 101     | 中下          | 4           | 中上 | 5             | 中上 |    |
| 2024 Feb. 基礎DSD         | 只到今天：數位優勢     | 流量/單日400/1天/上課名單+IG粉專互動+DSD影    | 1.08%        | 中下 | 0.88%  | 1.15%  | 加強 | 1.11% | 中下 | 70      | 中上          | 6           | 中下 | 6             | 中上 |    |
| 透舒麗教育課程                 | Banner        | 流量/總金額5000/7天/上課名單+粉專互動+上課      | 21.60%       | 優秀 | 1.51%  | 2.56%  | 中下 | 2.40% | 中上 | 128     | 中下          | 5           | 中下 | 5             | 中上 |    |
| Align Taiwan Forum 2024 | Banner        | 流量/總金額10000 (實際1164) /5天/上課名單+粉 | 1.69%        | 中上 | 1.27%  | 2.02%  | 中下 | 1.80% | 中上 | 112     | 中下          | 6           | 中下 | 6             | 中上 |    |
| 2024咬合羅盤                | 課程宣傳影片        | 知名度/單日300 /6天/ 上課名單+上課名單1%+粉    | 0.08%        | 加強 | 5.11%  | 7.62%  | 中上 | 0.08% | 加強 | 32      | 優秀          | 0.4         | 優秀 | 40            | 加強 |    |
| 2024咬合羅盤                | Banner        | 流量/總金額1000/ 1天/ 上課名單+粉專互動+IG互   | 2.31%        | 優秀 | 2.19%  | 2.51%  | 中下 | 2.40% | 中上 | 91      | 中下          | 4           | 中上 | 4             | 優秀 |    |
| 微創內肉的牙科治療 2024 M        | Banner        | 知名度/ 單日250 / 7天/ 上課名單+上課名單1%+粉  | 0.05%        | 加強 | 0.04%  | 0.05%  | 加強 | 0.05% | 加強 | 34      | 優秀          | 64          | 加強 | 67            | 加強 |    |
| 微創內肉的牙科治療 2024 M        | Banner+icon   | 流量/總金額800 / 1天/ 上課名單+粉專互動+IG互   | 1.45%        | 中上 | 1.43%  | 1.57%  | 中下 | 1.51% | 中上 | 119     | 中下          | 8           | 中下 | 8             | 中下 |    |

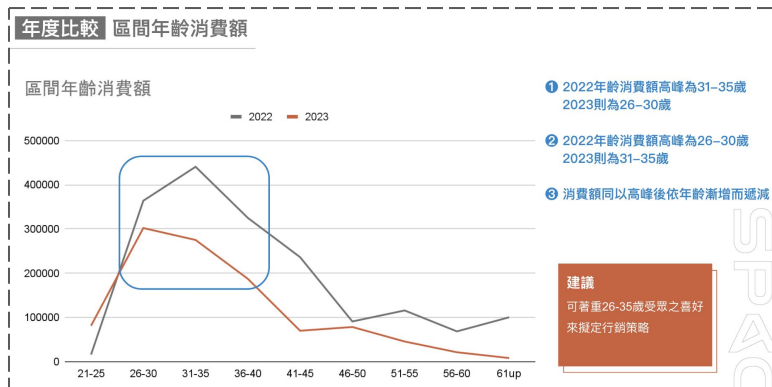



## 你可能會有些疑惑 ...

不喜歡玩社群  
專有名詞好多  
好多好雜  
感覺很難  
超討厭統計  
課賣不好怎麼辦  
文筆不好  
數學不好  
沒有信心  
常常沒靈感  
從來沒接觸過  
電腦能力不佳  
不會剪片  
牙技師幹嘛做行銷  
學不來  
零經驗  
牙技師怎麼會懂牙醫

聽說行銷很肝又低薪  
要確諒 🙄 🙄 🙄



## 我們有這樣的資源✓

- ★從無到有的基礎行銷概念建立
- 基礎行銷名詞解釋
- ★完整Meta廣告投放教學
- GA分析工具教學
- 文案撰寫方向建議
- 素材靈感發想討論
- 隔週舉辦行銷會議
- 行銷相關書籍免費借閱
- 進修課程學習申請補助
- ★小組式合作：一起討論進步

## 各種情境皆適用的技能✓

- ★想幫自己的IG打廣告
- ★對自媒體經營有興趣
- 想做有質感的影片
- 突然想賣東西但不知道怎麼推廣
- 好奇FB怎麼都知道我在看什麼東西
- 懂自己正在怎麼被行銷
- 抓重點、抓別人在想什麼的能力
- 邏輯分析能力提升
- ★任何產業皆適用，不再受限於牙科

不想待牙科、想換工作、  
想當自由業者、想創業...  
這些時候會感謝你自己 🤖





SPACE



我們在找這樣的你👀

# 除了牙技師、牙材業務，還能做什麼？



**擁有牙科背景**



**善於溝通與團隊合作**



**無經驗可**

但需有辦活動的經驗(性質不限)

## 工作項目

牙科相關課程籌備與執行  
運用數位行銷技巧達成課程報名目標  
課程相關資料與行政作業  
執行主管交辦事項

## 資格要求

樂觀及不怕失敗的熱情  
優秀的溝通能力和跨部門協作能力  
牙體技術學系或相關科系背景  
Google Workspace & Microsoft 365 基本操作  
Facebook & Instagram 基本操作



哪裡可以看到我們 🙋

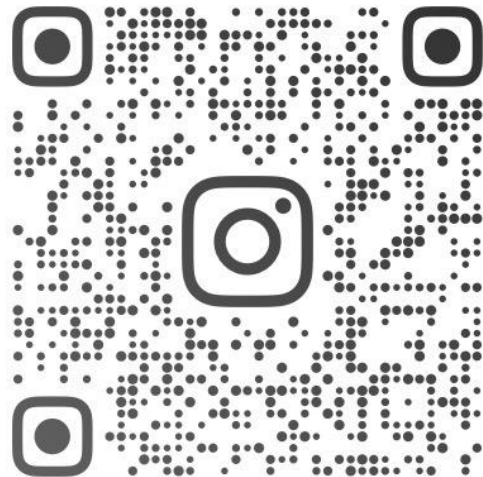

DENTALL\_SPACE

SPACE